●工事工程（予定）

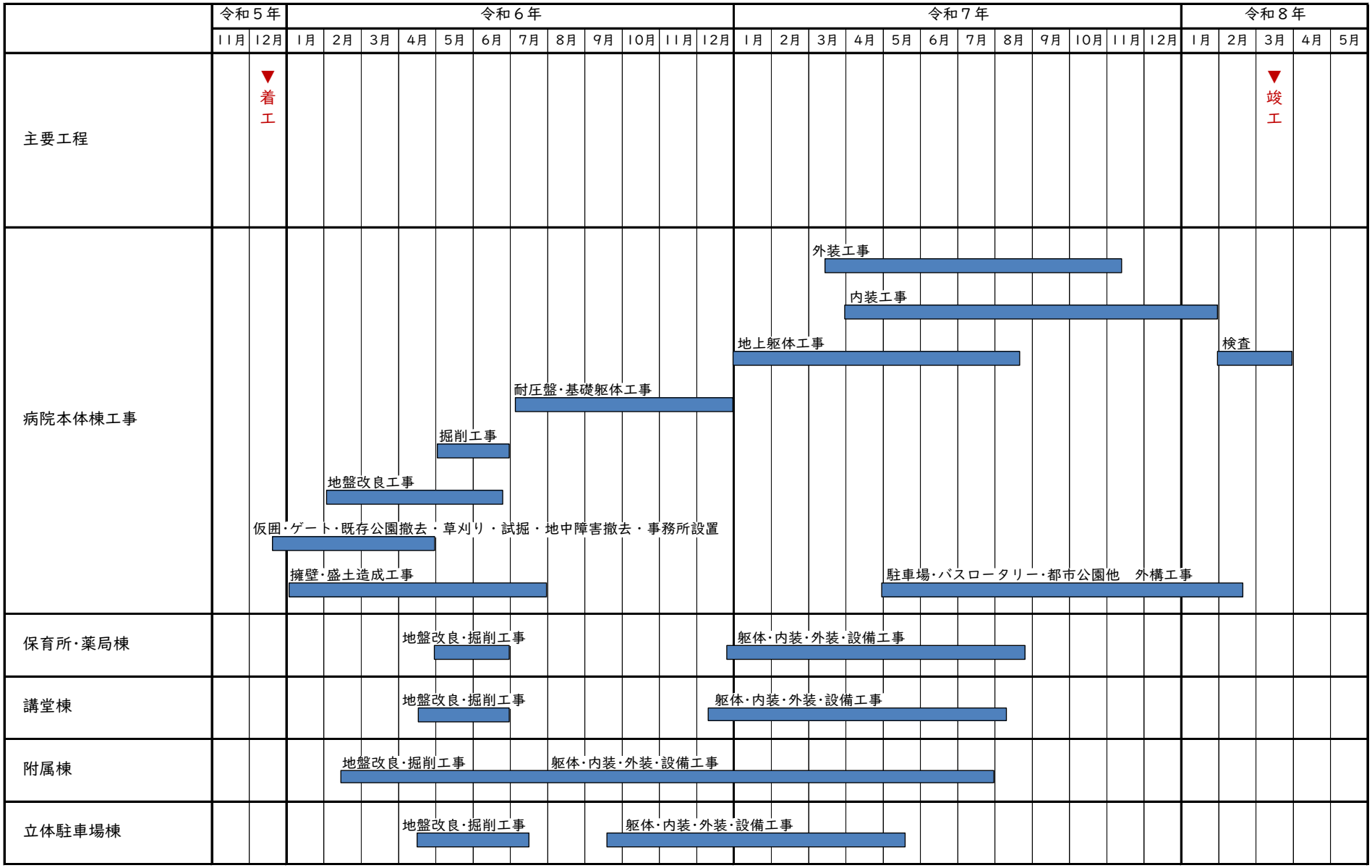
令和５年
令和６年
令和７年
令和８年
11月 12月 1月 2月 3月 4月 5月 6月 7月 8月 9月 10月 11月 12月 1月 2月 3月 4月 5月 6月 7月 8月 9月 10月 11月 12月 1月 2月 3月 4月 5月
主要工程
▼着工
▼竣工
病院本体棟工事
外装工事
内装工事
地上躯体工事
検査
耐圧盤･基礎躯体工事
掘削工事
地盤改良工事
仮囲･ゲート･既存公園撤去・草刈り・試掘・地中障害撤去・事務所設置
擁壁･盛土造成工事
駐車場･バスロータリー･都市公園他　外構工事
保育所･薬局棟
地盤改良･掘削工事
躯体･内装･外装･設備工事
講堂棟
地盤改良･掘削工事
躯体･内装･外装･設備工事
附属棟
地盤改良･掘削工事
躯体･内装･外装･設備工事
立体駐車場棟
地盤改良･掘削工事
躯体･内装･外装･設備工事